Ergene Kültür ve Sosyal İşler Eğitim Merkezi

Vatandaşlarımızın isteklerini şikayetlerini bire bir dinlemek ve hızlandırmak amacıyla Sağlık Mahallemizde Ergene Belediyesi Kültür ve Sosyal İşler Eğitim Merkezi binamızı halkımızın hizmetine sunduk.

Sağlık Mahallesi Zübeyde Hanım Parkında hizmet veren Eğitim Merkezimizde; başvurular, erzak dağıtımları, kömür dağıtımları, eğitim kursları, sosyal işler , sağlık işleri birimin bulunduğu binamızda 10 personelimiz görev yapmaktadır.

T.C. ERGENE BELEDİYESİ
/ergene.bel.tr
/ergene.bld
www.ergene.bel.tr
444 59 43
0552 395 59 59

ERGENE BELEDİYE BAŞKANLIĞI HABER BÜLTENİ

Mayıs-Haziran 2018

Sevgi ile daima ileri...

İÇİNDEKİLER

3- Başkan Yüksel'den Mesaj
4- 5-Ergene de Yağlı Güreş Heycanı
6- Ergene Kültür Merkezi'nin Temeli Atıldı
7- Ergene de Engelsiz Atletizm Yarışması
8- Başkan Yüksel Gündüz Bakım Evi Projesinin Startını Verdi
9- Ergene Belediyesi Ramazan da Yaklaşık 30 Bin Kişiyi ağırladı
10- 11- Ergene'de 19 Mayıs Coşkusu Bu Yıl Yapılan Açılışlarla Daha Bir Anlam Kazandı
12- 13 Büyüyen Gelişen Ergene İçin Çalışıyoruz
14- Ergene Belediyesinden Dünya Çevre Günü Farkındalığı
15- Ergene Belediyesi Çöp Konteynerlarını Yeniliyor
Ergene Belediyesi Halk Ekmek Satış Noktalarının Sayısını Arttırıyor
16-17- Temizlik İşleri Müdürlüğümüzün Hizmetleri
18-Ergene Belediyesinden Geleneksel Anneler Günü Kutlaması
19- Ergene de Bayramlaşma

ERGENE BELEDİYE BAŞKANLIĞI
HABER BÜLTENİ

Mayıs- Haziran 2018

Ergene Belediyesi Adına İmtiyaz Sahibi:
Ergene Belediye Başkanlığı
Sorumlu Yazı İşleri Müdürü:
Duygu TURAL

Yayın Kurulu Başkanı:
Doğan DURMAZ

Grafik Tasarım:
Çiğdem KOVANCI

Fotoğraf:
Özkan KURTULUŞ

İnternet ve mail:
www.ergene.bel.tr.
ergenebelediyesi@hotmail.com

Baskı:
Cem Davetiyeleri Matbaacılık
ve Mat. Malz. San. Tic. Ltd. Şti.
Tel: 0282 685 40 76 ÇORLU

Halk Masası

Halk masasına vatandaşımızın yaptığı başvurular anında ilgili birimlere iletilerek sorunların süratle çözüme kavuşturulması sağlanmaktadır. Vatandaşımıza daha iyi hizmet vermenin mutluluğu içindeyiz.

Sevgili Ergene'li Hemşerilerim;

'BİRLİK VE BERABERLİK İÇİNDE HER İŞİN EN İYİSİNİ YAPARIZ'

Ergene Belediyesi Haber Bülteni'mizde yaptığımız çalışmaları, sizlerle buluşturmanın mutluluğunu yaşıyoruz. Önceki yıllarda olduğu gibi, 2018 yılına girdiğimiz ilk günden bu yana hizmetlerimizi aralıksız olarak sürdürüyoruz.
Ergeneliler hizmetin en iyisini, en güzelini, en kalitelisini hak ediyor. Ergene halkının bize duyduğu güvene layık olabilme adına tüm bilgi birikimimizi, çalışma azmimizi ve mesaimizi Ergene için seferber etmiş bulunmaktayız.
Çocuklar geleceğimizin mimarıdır anlayışı ile Yeşiltepe Mahallemizde Gündüz Bakım Evi - Kreş çalışmasına hızla devam ediyoruz. Aynı projemizi Ulaş Mahallemizde de hayata geçireceğiz. Tip proje olarak başlattığımız, 3 mahallemizde yapımına başlanan ''Çok Amaçlı Salonlar'ın ilkinin açılışını 19 Mayıs da Pınarbaşı mahallemizde gerçekleştirdik. Esenler, Kırkgöz Mahallelerimizde inşaatları hızla sürüyor. Bu yıl içinde bu salonları da halkımızın hizmetine inşallah açmış olacağız.Kültür etkinliklerimizi geleneksel hale getirmenin gururunu yaşıyor ve sizlerle paylaşıyoruz. 6 Mayıs Pazar günü, Geleneksel Kızılcıklı Mahmut Pehlivan Yağlı Güreşlerinin 5.sini gerçekleştirdik. Bunun yanı sıra annelerimiz baş tacıdır, diyerek tüm annelerimizi kahvaltı ve eğlencede buluşturmanın mutluluğunu yaşadık. Sosyal belediyecilik anlayışımız gereği engelli vatandaşlarımızın her daim yanındayız. "Engelsiz Ergene" sloganı ile, düzenlediğimiz Engelliler Haftası etkinliklerinde, engelli vatandaşlarımız ile bir arada olduk ve onların bu günde eğlenerek güzel zaman geçirmelerini sağladık.
Ramazan geleneğimizi bu yılda bozmadık. Ramazan ayında, 17 mahallemize sevgi sofralarımızı kurduk, Ergenelilerin bu mübarek günde kurduğumuz bu sevgi sofralarında buluşup kaynaşmalarını sağladık. Her Ramazan Bayramında olduğu gibi mahallerimize giderek, vatandaşımızın bayramını kutladık.

Hizmet Ağımızla Birlikte İlçe Halkına Daha Hızlı ve Etkin Hizmet Vermek Amacıyla Çalışmalarımızı Aralıksız Sürdürdük

Ergene'de yaşanan bu değişimin gururu hepimizin.
Öncelikle bize güvenen Ergenelilere, meclis üyelerime, belediye başkan yardımcılarıma, tüm çalışma arkadaşlarıma, katkılarını esirgemeyen mahalle muhtarlarımıza, her zaman yanımızda oldukları ve güçlerini yanımızda hissettirdikleri için çok teşekkür ediyorum.
Yapacağımıza dair vaat ettiğimiz projelerimizi gerçekleştirirken, verdiğimiz sözleri bir bir yerine getirirken, Ergenelilerin sevincini görmek, bizim en büyük mutluluğumuz olmaktadır. Ergenelilere layık olmak için bu anlayışla hizmet çalışmalarımızı ve görevimizi sürdürmeye devam edeceğiz. Bir dahaki sayıda yeni hizmetlerimiz ile buluşmak dileği ile sevgi ve saygılarımı sunuyorum.

Rasim YÜKSEL
Ergene Belediye Başkanı

T.C. ERGENE BELEDİYESİ

ERGENE KÜLTÜR MERKEZİNİN TEMELİ ATILDI

Ergene Kültür Merkezi'nin Temeli Törenle Atıldı

Tekirdağ Büyükşehir Belediyesinin ve Ergene Belediyesinin temel atma ve açılış törenleri hız kesmeden devam ediyor.
Büyükşehir Belediyesi tarafından projeler birer birer hayat bulurken; Ergene'de yapılması planlanan Ergene Kültür Merkezi'nin temeli düzenlenen törenle atıldı.
Tekirdağ Büyükşehir Belediyesi tarafından Ergene'nin Sağlık Mahallesinde yapılması planlanan Ergene Kültür Merkezi'nin temeli Ergene Kaymakamı Fatih Kızıltoprak, Tekirdağ Büyükşehir Belediye Başkanı Kadir Albayrak, TESKİ Genel Müdürü Dr. Şafak Başa, Ergene Belediye Başkanı Rasim Yüksel, Tekirdağ Büyükşehir Belediyesi Genel Sekreteri Oral Karakaya, Tekirdağ Milletvekili Aday Adayı Ünal Baysan, Tekirdağ Büyükşehir Belediyesi Genel Sekreter Yardımcısı Mehmet Zeki Gürcün, Daire Başkanları Siyasi Parti Temsilcileri, çok sayıda vatandaş ve basın mensupları katıldı.
Saygı duruşu ve İstiklal Marşı'nın ardından açılış konuşmalarının yapıldığı tören programında günün anlam ve önemini belirten konuşmayı gerçekleştiren Büyükşehir Belediyesi Genel Sekreter Yardımcısı Mehmet Zeki Gürcün "Büyükşehir Belediyesi tarafından yapılan Kültür Merkezinin temelini atmak üzere toplanmanın mutluluğunu yaşıyorum. Halen gerçekleştirmekte olduğumuz 4 Kültür Merkezinden Çerkezköy ve Kapaklı Kültür Merkezlerinin kaba inşaatları tamamlanmak üzeredir. 15 Mayıs'ta Saray İlçemizde Büyükşehir Saray Kültür Merkezinin temelini atacağız. Bu dört Kültür Merkezi'nin 96 milyon liradır. Ayrıca kültür merkezi fonksiyonuna sahip olan, Malkara Aile Yaşam Merkezi inşaatı da devam ediyor. Yakında açılışını gerçekleştireceğiz. Hayrabolu Sosyal ve Spor Tesisi çalışmalar devam ederken, tesis içerisinde aynı zamanda kültür merkezleri de olacak. Malkara da Çok Amaçlı Salonun ihalesi önümüzdeki günlerde gerçekleştirilecektir.
Bu tesisleri de dahil ettiğimizde Büyükşehir Belediyemiz kültürel anlamda 7 tane çok önemli tesis gerçekleştirmiş olacak. Büyükşehir Belediyemiz, kültür merkezlerinin dışında cemevleri, yüzme havuzları, kapalı spor salonu, okullar, katlı otoparklar, otobüs terminalleri, sebze-meyve halleri, su ürünleri toptancı hali, meydan düzenlemeleri, yaya üst geçitleri, okul ve dini tesislerin bakım onarımları gibi kültürel ve topluma faydalı işleri, temel görevi olan yol, su, temizlik, park bahçelerin yanı sıra gerçekleştirmektedir. Büyükşehir Belediyemiz sosyal, kültürel, eğitim ve sportif yatırımlarıyla önemli işler başarmaktır. "

Ergene Kültür Merkezinde Neler Var
Hayata geçirilecek olan Kültür Merkezi Yardımcısı

Projesine ilişkin bilgiler veren Büyükşehir Belediyesi Genel Sekreter Mehmet Zeki Gürcün " 2009 metrekarelik tesisin arsasını Ergene Belediyemiz, Büyükşehir Belediyesi'ne bedelsiz olarak devretti. Ergene Kültür Merkezi'nin yer teslimini Şubat 2018 tarihinde gerçekleştirdik. İşin yapım süresi 540 gün olup, 03.08.2018 tarihinde bitişi öngörülmektedir. Bodrum, zemin ve 5 kattan oluşuyor. Toplam inşaat alanımız 4850 metrekaredir. Toplam 3898 metrekare oturma alanımız olacak. İnşaatın kapalı alanı ise 7258 metrekare olacak. Bu yatırımın Büyükşehir'e maliyeti, KDV dahil 17.714.700 liradır. Hayırlı uğurlu olsun. Tesis iki ana bloktan oluşuyor. Bir tanesi yeraltı otopark meydan düzenlemesi olacak alan, diğer bölümde de Kültür Merkezi bölümü olacak. Kültür merkezinde 478 kişilik tiyatro ve konferans salonu, kokteyl alanları, sergi salonları, çok amaçlı salonları, toplantı odaları, atölyeler, çalışma ofisleri, idari ve teknik alanlardan oluşacak. İkinci blok ise; 62 araçlık kapalı otopark, 20 araçlık açık otopark ve üzerinde meydan düzenlemesi şeklindedir" bilgisini kaydetti.

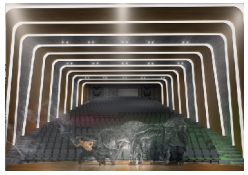

Ergene'de Engelsiz Atletizm Yarışması Yapıldı

Ergene Belediyesi tarafından 10- 16 Mayıs Engelliler Haftası dolayısıyla Yeşiltepe Mahallesi Futbol Saha alanında engelli çocuklara yönelik yarışma programı düzenledi. Düzenlenen yarışma programına katılan yaklaşık 60 çocuk yarışarak, keyifli bir gün geçirdi.
'Engelsiz Ergene' sloganı ile atletizm spor branşında yarışan çocukların, birbirleriyle kıyasıya yarıştığı müsabaka, renkli görüntülere sahne olurken; müsabaka sonunda ödül töreni yapılan programda, tüm çocuklara ödül verildi.

Başkan Yüksel ' Hayatı Paylaşmak İçin Engel Yok'
"Engelsiz Atletizm Yarışma' programına katılarak yarışmacılara destek sağlayan Ergene Belediye Başkanı Rasim Yüksel ' Engelli vatandaşların hayat içerisinde karşılaştıkları sıkıntılarıtoplumun, çevrenin ortak sorunu gibi bakmalıyız. Bu doğrultuda yaşadıkları her türlü ihtiyaç ve sıkıntıların giderilmesine yardım ederek, bir nebzede olsa hayatlarının daha da kolaylaştırılacağına inanıyorum. Gönül işi gibi yaklaşarak kendi sorunumuz gibi görüp empati kurarsak bilinçli ve hassasiyet gösteren toplum yapısı oluşturabiliriz. Engellilerin yaşamlarını daha rahat sürdürebilmeleri ve hak ettiği hayat şartlarına kavuşturulması amacıyla elimizden gelen imkanları sağlamalıyız" dedi.

Yüksel ayrıca"Düzenlediğimiz proje kapsamında etkinliğe katılan 60'a yakın çocuğumuzun bir nebzede olsa yüzlerini güldürmek ve keyifli bir gün yaşamalarına vesile olmanın mutluluğunu yaşıyoruz. Çocuklar bizim geleceğimiz, gülen yüzler de mutluluğumuzdur. Tüm katılımcılara eğlenceli bir gün geçirmelerini temenni ediyorum" ifadelerine yer verdi.
Günün sonunda illizyon ,sinema ve palyaço eşliğinde gönüllerince eğlenen katılımcılar, başta Ergene Belediye Başkanı Rasim Yüksel olmak üzere emeği geçen herkese teşekkürlerini iletti.

ERGENE'DE YAĞLI PEHLİVAN GÜREŞ HEYECANI

Ergene Belediyesi tarafından organize edilen ve Ergene'de Geleneksel hale gelen Kızılcıklı Mahmut Pehlivan Yağlı Güreşlerinin 5.si gerçekleştirildi.

Protokol üyelerinin hazır bulunduğu festival korteji Velimeşe Mahallesinde bulunan Ergene Belediyesi ek hizmet binası önünden başladı. Velimeşe korusunda yer alan güreş alanına kadar gerçekleştirilen yürüyüş sonrası festival alanına gelen protokol üyelerini Kırkpınar güreşlerinin ekibi karşıladı. Binlerce vatandaşın hazır bulunduğu 5. Geleneksel Kızılcıklı Mahmut Pehlivan Yağlı Güreşleri Saygı Duruşu ve İstiklal Marşımızın okunmasının ardından program başladı.

Açılış konuşmasını yapan Ergene Belediye Başkanı Rasim Yüksel, "Faaliyetlerimizi bu sene ve önümüzdeki senelerde amaç ve hedeflerimiz doğrultusunda gerçekleştirerek, halkımızın yaşamaktan mutluluk duyacağı bir kent oluşturana dek yılmadan hızla devam edeceğiz. Biz Ergene Belediyesi olarak yaşamın her alanında sosyal belediyeciliğin en güzel örneklerini Ergene halkımıza yaşatmak konusunda iddialıyız. Ergene'liler hizmetin en iyisini, en kalitelisini hak ediyor. Halkımızın bizden beklediği her alanda, her türlü sosyal organizasyonları yapmaya devam edeceğiz. Bu tür organizasyonların halkımızın birlik, beraberlik ve dayanışma ruhunun pekişmesine faydası olduğuna inanıyoruz. Belediyecilik elbetteki sadece yol, alt yapı, kanal yapmaktan ibaret değil. Ergene halkının bize duyduğu güvene layık olabilme adına tüm bilgi birikimimizi, çalışma azmimizi ve mesaimizi Ergene için seferber ediyoruz . Bizim her mahallemizde hizmetlerimiz var. Mahallelerimizin eksikliklerini program dahilinde yapıyoruz. Verdiğimiz sözleri bir bir yerine getirmenin mutluluğunu, gururunu halkımız ile birlikte yaşıyoruz. Bugün de ata sporumuzu yaşatmak, geleceğimize sahip çıkmak ve geleneksel hale getirmek adına Kızılcıklı Mahmut Pehlivan Yağlı Güreşlerinin 5.sini gerçekleştirmenin mutluluğunu yaşıyoruz. Bugünde güreş severlerle birlikte keyifli güreşler izleyeceğimize inanıyorum ve şimdiden Ergene'mize hayırlı olmasını diliyorum" dedi.

Bugün de ata sporumuzu yaşatmak, geleceğimize sahip çıkmak ve geleneksel hale getirmek adına Kızılcıklı Mahmut Pehlivan Yağlı Güreşlerinin 5.sini gerçekleştirmenin mutluluğunu yaşıyoruz. Bugünde güreş severlerle birlikte keyifli güreşler izleyeceğimize inanıyorum ve şimdiden Ergene'mize hayırlı olmasını diliyorum" dedi.

Ergene Belediyesi tarafından bu yıl 5. düzenlenen Kızılcıklı Mahmut Pehlivan Güreşlerinde Ergene Kültür ve Sanat Derneği Halk Oyunları topluluğunun gösterilerinin yanı sıra Deliorman Türkü Gurubu türkülerini seslendirdiler. Ergene Güreş Ağası Kani Tezcan çevre il ve ilçelerden gelen güreş ağalarını güreş alanı girişinde karşıladı. Velimeşe Mahallesinde tertiplenen güreşler adeta küçük bir bayram havasında geçerken, Ergene Belediyesi'nin bu yılda da aynı güzellikte geçmesi için her türlü desteği sağlayan kurum ve kuruluşlara plaket takdiminde bulunuldu.

Farklı yaş grupları ve ağırlıklarından oluşan pehlivanların her biri kendi kategorilerinde rakibi ile güreşti. Müsabakaların tamamlanmasının ardından finalde Gökhan Arıcı ile Orhan Okulu karşı karşıya geldi. Kızılcıklı Mahmut Pehlivan Güreşleri'nde birincilik kürsüsünün sahibi bu yıl rakibi Gökhan Arıcı'yı yenen Orhan Okulu oldu. Dereceye giren güreşçiler Ergene Belediye Başkanı Rasim Yüksel tarafından altın ve çeşitli hediyelerle ödüllendirildi.

Ergene 5. Geleneksel Kızılcıklı Mahmut Pehlivan Güreşlerine ev sahipliği yapan Ergene Belediye Başkanı Rasim Yüksel'in yanı sıra, Tekirdağ Büyükşehir Belediye Başkanı Kadir Albayrak, Çorlu Kaymakamı Levent Kılıç, Ergene Kaymakamı Fatih Kızıltoprak, Çorlu Belediye Başkanı Ahmet Sarıkurt, Ergene Belediye Başkan Yardımcıları, Siyasi Partilerin İlçe başkanları ile Milletvekili Aday Adayları, Belediye meclis üyeleri, Ergene Muhtarları, STK temsilcileri ile çok sayıda vatandaş katıldı.

Başkan Yüksel Gündüz Bakımevi *Projesinin Startını Verdi*

Eğitim öğretim çalışmalarına her daim destek veren Ergene Belediye Başkanı Rasim Yüksel, 2 yeni Gündüz Bakımevi Projesinin Ergenelilerin hizmetine sunulacağının müjdeledi.

Yeşiltepe Mahallesinde yapımı süren Gündüz Bakımevi inşaatı hızla yükselirken, Ulaş Mahallesinde planlanan Gündüz Bakımevi'nin proje ve maliyet çalışmaları devam etmekte olup 2018 yılı içerisinde uygulama işi ihalesine çıkılacağı belirtildi.

Belediye Başkanı Rasim Yüksel 'Sadece Bugünümüz İçin Değil, Geleceğimiz İçin Çalışıyoruz'

Yeşiltepe Mahallesinde devam eden Gündüz Bakımevi Projesi çalışmalarını yerinde inceleyen Belediye Başkanı Rasim Yüksel; Yeşiltepe Mahallesi 469/11 parselde yapılması planlanan Gündüz Bakımevi uygulama işi 2018 yılının Ekim ayında bitirilmesi planlanmaktadır. 1508 m2 alan içerisinde 500 m2 zemin oturumuna sahip toplamda 900m2 kapalı ve 750 m2 açık alana sahip olan 100 çocuk kapasiteli bakımevi Beş oyun odası, iki uyku odası, iki etkinlik atölyesi ile sosyal alanlar, drama atölyesi ve yemekhaneden oluşmaktadır' dedi.

Yüksel ayrıca 'Amacımız çalışan aileler çocuklarını emanet edebilecekleri güvenli bir çatı ararlar. Kreşlerimizin varlığı ve yapım amacı da bu çalışmalarımızın bir parçasıdır. Velimeşe Belediye Başkanlığı görevimde de kreş projesini hayata geçirip Milli Eğitim Müdürlüğüne teslimini gerçekleştirdik. Önemsediğim konuların başında geleceğimizin mimarları çocuklarımız yer almaktadır. Bu alanda sürdürdüğüm çalışmalarım her daim devam edecektir' ifadelerine yer verdi.

Ergene Belediye Başkanı Rasim Yüksel sözlerine 'Ergenemizi güzelleştiren, halkımızın yaşam kalitesini arttıran projelerimizi birlik ve beraberliğimiz güçlendiren sosyal ve kültürel çalışmalarımızı sürdürüyoruz. Yürüdüğümüz kaldırımlardan, çocuklarımızın okulundan, asfalt çalışmalarından muhtaç vatandaşlarımıza, sağlık hizmetinden muhtarlık binasına kadar her yerde belediyemizin katkısı ve hizmeti vardır. Çünkü biz çalışmalarımızı hep insan odaklı, hizmet odaklı düşünüyoruz' şeklinde tamamladı.

ERGENE BELEDİYESİ, RAMAZANDA YAKLAŞIK 30 BİN KİŞİYİ AĞIRLADI

Ergene Belediyesi her yıl olduğu gibi bu Ramazan ayında da ilçenin tüm mahallelerinde iftar sofralarını kurdu. Ramazanda bölgenin en kapsamlı iftar sofrasını kurarak, ramazan ayı boyunca yaklaşık otuz bin kişiye ev sahipliği yaptı.

17 Mahallede 27.750 Kişiye İftar Yemeği Verildi

Ergene Belediyesi'nin 20 gün boyunca 17 mahallede kurduğu iftar sofrasına bölge halkı yoğun katılım sağlarken, Ramazan'ın bereket ve güzelliğini iftar sofrasında paylaşmanın mutluluğu yaşandı.

Ergene ilçesine bağlı mahallelerde başlayan iftar yemeklerine belediye meclis üyeleri ve belediye başkan yardımcıları ile birlikte katılan Ergene Belediye Başkanı Rasim Yüksel, ayrıca vatandaşlarla sohbet ederek sorunlarını dinledi.

Vatandaşların yoğun katılımıyla startı verilen İftar sofraları 17 mahallede de vatandaşların yoğun katılımı ile gerçekleşirken Ergene Belediye Başkanı Rasim Yüksel, İlkleri yaşatan belediye anlayışımızdan hareketle halkımıza yönelik düzenlediğimiz iftar sofraları ve sonrasında Ramazan eğlenceleri vatandaşlarımızın memnuniyetiyle karşılanmaktadır. İftar sofralarına katılan Ergene halkına katılımlarından dolayı teşekkürlerimi sunuyorum' ifadelerine yer verdi.

Ergene'de Tenceresini Getiren Yemeğini Aldı

Paylaşma ve dayanışma duygularının en yoğun yaşandığı zaman dilimlerinden birisi olan Ramazan ayında belediye bu yıl bir ilk yaşatarak kurulan iftar sofralarının yanı sıra 5 gün boyunca İftarda yemek dağıtımı gerçekleştirdi. 12 bin kişilik iftar yemeğinin belirlenen noktalarda dağıtımını yapan Ergene Belediyesi, tencereni kap gel sloganı ile başlattığı yemek dağıtımı vatandaşların memnuniyeti ile karşılandı.

2400 Aileye Ramazan Paketi Ulaştırıldı

Ramazan ayının bereketiyle sosyal alandaki çalışmalarına ağırlık veren Ergene Belediyesi, 2400 aileye, içerisinde temel gıda ürünlerinin bulunduğu Ramazan Kolisini ulaştırdı. Her yıl ramazan ayında gerçek ihtiyaç sahibi yaşlılar ile hiç geliri olmayan ailelerin önceden tespit edilip, içinde her türlü yiyecek bulunan gıda paketlerini ihtiyaç sahibi ailelere dağıtan Ergene Belediyesi, bu yılda geleneği bozmadı.

Birlik ve beraberlik ruhunun ön planda olduğu iftar programları Ergene de güzel görüntülere sahne oldu.

ERGENE'DE 19 mayıs COŞKUSU BU YIL YAPILAN AÇILIŞLARLA DAHA BIR ANLAM KAZANDI

19 Mayıs Atatürk'ü Anma, Gençlik ve Spor Bayramı tüm yurtta olduğu gibi Ergene İlçesinde de coşkuyla kutlandı.
Ergene'de 19 Mayıs kutlamaları Atatürk Anıt alanına çelenk sunumu ile başladı. Ergene Atatürk Mesleki ve Teknik Anadolu Lisesi'nde devam eden kutlama programı kapsamında günün anlam ve önemini belirten konuşmaların akabinde şiirlerin okunması, folklor gösterisi, müzik korosu ve dinletisi renkli görüntülere sahne olurken, vatandaşlar 19 Mayıs Atatürk'ü Anma Gençlik ve Spor Bayramı kutlamalarını ilgiyle izledi.
Tören Ergene 'de okullar arası etkinlikler kapsamında düzenlenen çeşitli yarışma ve turnuvalarda derece elde eden takım ve sporculara ödüllerinin protokol tarafından verilmesinin ardından sona erdi.

Ergene Kaymakamlığı, Ergene Belediye Başkanlığı ve Ergene Kent Konseyi işbirliği ile geleneksel hale getirilerek bu yılda gerçekleştirilen Atatürk Koşusu vatandaşların yoğun katılımıyla gerçekleşti.
Atatürk Koşusuna Ergene Kaymakamı Fatih Kızıltoprak ve eşi İlke Kızıltoprak, Ergene Belediye Başkanı Rasim Yüksel ve eşi Ayten Yüksel, Belediye Başkan Yardımcısı Nuh Nuhoğlu, Ayça Çevikelli, meclis üyeleri, muhtarlar, siyasi parti temsilcilerinin yanı sıra çok sayıda vatandaş katıldı.
5 km üzerinden 3 farklı kategoride değerlendirilerek çok sayıda vatandaşın katılımıyla gerçekleştirilen yarış Ergene Belediye Başkanı Rasim Yüksel'in startı ile İğneler Mahallesi'nden başlayıp Pınarbaşı Mahallesi'nde son buldu.
Yürüyüşü bu yılda 19 Mayıs Atatürk'ü Anma, Gençlik ve Spor Bayramında gerçekleştirmenin mutluluğunu yaşıyoruz diyen Ergene Belediye Başkanı Rasim Yüksel ' Atatürk Koşusu, 19 Mayıs Günü'ne denk gelerek yapılmasından dolayı ayrı bir önem kazandı. Her yıl amacımız 19 Mayıs Atatürk'ü Anma Gençlik ve Spor Bayramının önemiyle sporun önemine dikkat çekmektir. Organizasyonumuza teşrif ederek katılım sağlayan herkese teşekkürlerimi sunuyorum' ifadelerine yer verdi.Yarış sonunda dereceye giren vatandaşlara Pınarbaşı Mahallesi'nde düzenlenen tören programıyla madalyaları takdim edildi.

19 Mayıs'ta 500 Kişilik Çok Amaçlı Salon Vatandaşların Hizmetine Açıldı

Ergene Belediyesi, 19 Mayıs Atatürk'ü Anma Gençlik ve Spor Bayramı'nda Pınarbaşı Mahallesinde yapılan Çok Amaçlı Salonu vatandaşların hizmetine açtı. Pınarbaşı Mahallesi'nde düzenlenen açılışa Tekirdağ Büyükşehir Belediye Başkanı Kadir Albayrak, Ergene Belediye Başkanı Rasim Yüksel, Çorlu Eski Belediye Başkanı Cumhuriyet Halk Partisi Tekirdağ Milletvekili Aday Adayı Ünal Baysan, belediye başkan yardımcıları, siyasi parti temsilcileri, meclis üyeleri, muhtarlar, davetliler ve Ergeneli vatandaşlar katıldı.
Başkan Yüksel ' Halkımıza Hayırlı Olsun'
Hazırladığımız projeleri bir bir hayata geçiriyoruz. Yeni projelerle birlikte geleceğin modern Ergene'sini kurmak için gayret sarf ediyoruz. Bu doğrultuda kapalı düğün salonu ihtiyacı olan mahallelerimize Çok Amaçlı Salon yapım çalışmaları tamamlayarak, Pınarbaşı Mahallemizde bu anlamlı günde hayata geçirdik. Bu salon sadece düğün salonu olarak da kullanılmayacak. Çok amaçlı salon olarak kullanılabilecek bu yerin ve mahalle halkımıza Ergene Belediyesi Çok Amaçlı Salonun hayırlı, uğurlu olmasını diliyorum' dedi.Konuşmaların ardından protokolün kurdele kesimi ile Çok Amaçlı Salonun açılışı yapıldı.
Açılış programının ardından Ergene Belediyesi'nin ramazan ayı dolayısı ile her mahallede kurduğu iftar sofrası Pınarbaşı Mahallesinde kuruldu. Açılışa gelen vatandaşların iftara da katılması nedeniyle çok kalabalık geçen bir iftarda mahalle sakinleri birlikte iftar yapmanın mutluluğunu yaşadık. Ramazan gösterilerinin akabinde her yıl 19 Mayıs Atatürk'ü Anma ve Gençlik Spor Bayramı anısına fener alayı yürüyüşü yapılması ile kutlama programı sona erdi.

Vatandaşlardan Çok Amaçlı Salon Tam Not Aldı

Pınarbaşı Mahallesinde kazandırılan çok amaçlı olarak kullanılabilecek salon, mahalleli tarafından büyük beğeni ile karşılandı. Düğünlerin eski dönemlerde olduğu gibi ev önünde gerçekleştiren vatandaşlar, mahallelerine Çok Amaçlı Salonun kazandırılmasından duydukları memnuniyetlerini sosyal medya üzerinden Belediye Başkanı Rasim Yüksel olmak üzere emeği geçen herkese teşekkür ederiz notuyla düştü.

Ergene Belediyesi'nden Dünya Çevre Günü Farkındalığı

Ergene Belediyesi, 5 Haziran Dünya Çevre Günü nedeniyle bu yılda etkinlik düzenledi.

Gelecek nesillere daha yeşil bir dünya bırakabilmek ümidi ile her yıl çevre günlerinde bilinçlendirme ve farkındalık oluşturmak adına Ergene Belediyesi Temizlik İşleri Müdürlüğü öncülüğünde düzenlenen etkinlik programı bu yılda gerçekleştirildi.
4. Çevre Şenliği kapsamında Sağlık Mahallesi Zübeyde Hanım'da düzenlenen programa Ergene Belediye Başkanı Rasim Yüksel, Belediye Başkan Yardımcısı Menderes Yıldız, Nuh Nuhoğlu, Ayça Çevikelli, Hülya İnci, birim amirleri, muhtarlar, meclis üyelerinin yanı sıra çok sayıda öğrenci katıldı.

Gelecek Nesillere Daha Yeşil Bir Dünya Bırakabilmek Adına Çalışıyoruz

Ergene Belediyesi Temizlik İşleri Müdürlüğü ve ÇEVKO işbirliği ile düzenlenen etkinlikte geri dönüşümün önemine dikkat çekmek ve atık maddelerin günlük hayatta kullanılabileceği alanlara örnek vermek amacıyla öğrencilerinde desteği ile atık maddeler değerlendirerek; oyuncaktan saksıya kum saatinden ev maketlerine kadar günlük hayatta kullanılabilecek objeler sergilendi.
Etkinlik kapsamında çevre kirliliğine karşı, toplumda ve çocuklarda farkındalık oluşturup, çocuklara ve gençlere çevre bilinci aşılamak amacıyla geri dönüşüm konusu başta olmak etkinlik konusunda düzenlenen eğlencelerle tüm katılımcılar keyifli bir gün geçirdi.
Palyaçolar çocukların gününe renk katarken, yüz boyama etkinliği ve çocuklara dağıtılan çeşitli hediyeler, güne ayrı bir anlam kattı.

Başkan Yüksel ***'Çevreye Duyarlı Bir Nesil Yetiştirmeliyiz'***
Sosyal sorumluluk projeleri kapsamında hayata geçirdiğimiz projelerle farkındalık yaratmak çocuklara yönelik çevre bilinci aşılamak hedefindeyiz ifadelerine yer veren Ergene Belediye Başkanı Rasim Yüksel, Hayatımızda büyük önem taşıyan çevre, sağlıklı ve kaliteli bir yaşam sürdürebilmemiz için korumamız gereken önemli bir değerdir. Sanayileşme ve yaşadığımız bölgedeki nüfus yoğunlukları, çevre sorunlarının artmasına neden olurken bütün ülkelerin ortak sorunu haline gelen çevre kirlenmesi, günümüzde insan sağlığını tehdit eder boyutlara ulaşmıştır. ***Ergenemizi ağaçlandırma kapsamında 16.700 adet ağaç, 57.750 adet mevsimlik çiçek, 2.700 adet çalı, 11.628 adet gül dikimi gerçekleştirdik. Çevrenin kirlenmesini önlemek için Ergene Belediyesi olarak üzerimize düşen görevleri yerine getirmeye devam ediyoruz' ifadelerine yer verdi.***

Ergene Belediyesi Çöp Konteynerlarını Yeniliyor

Ergene Belediyesi Çöp Konteynerlarını Yeniliyor
Ergene Belediyesi tarafından mahallelerde yapılan temizlik çalışmasının ardından çöplerin çevreye yayılmasını önlemek ve sağlıklı toplanmasını sağlamak amacıyla 1500 adet çöp konteyneri alındı.
Daha temiz bir Ergene için çalışmalarını aralıksız sürdüren Ergene Belediyesi Temizlik İşleri Müdürlüğü, ihtiyaç doğrultusunda ilçe merkezindeki çöp konteynerini yeniliyor. Çalışmalar kapsamında Ergene Belediyesi, çöplerin daha temiz ve hijyenik bir şekilde toplanabilmesi ve uzaklaştırılması için yaptığı çalışmalara bir yenisini daha ekledi. 2015 ve 2016 yılında toplamda 1000 adet çöp konteyneri alan Ergene Belediyesi, 03.05.2018 tarihinde yapılan ihale kapsamında 1500 adet 770 Litre galvaniz çöp konteynerini belediye bünyesine kazandırdı.
Ergene ilçesinde atılan çöplerin kokmasını engelleyecek ve çevreyi kötü kokulardan arındıracak galvaniz konteynerler ile çevrekirliliğinin önüne geçilecek. Yeni çöp konteynerleri Ergene'de ikamet eden vatandaşlara sağlıklı ve temiz bir çevre imkanı sunacak.

ERGENE BELEDİYESİ HALK EKMEK SATIŞ NOKTALARININ SAYISINI ARTIRIYOR

Velimeşe mahallemizde bulunan fırınımız da hijyenik şartlarda üretilen ekmeklerimizi 9 mahallemizde açtığımız Halk Ekmek Satış Noktalarında satışı gerçekleştirilmektedir.Halkımıza kaliteli ve ucuz ekmek yedirme hedefi ile diğer mahallelerimizde de Halk Ekmek Satış noktalarının sayısı zaman içinde arttırılacaktır.

BÜYÜYEN GELİŞEN ERGENE İÇİN ÇALIŞIYORUZ!

İlçe genelinde toplamda 803.454 m2 parke taş kullanarak 80.2 km yeni yol yapıldı.

*Sağlık Mahallesi: 120.000 m2 parke taş (yol ve kaldırım)
*Yeşiltepe Mahallesi: 110.000 m2 parke taş (yol ve kaldırım)
*Marmaracık Mahallesi: 73.967,98 m2 parke taş
*İğneler Mahallesi: 139.000 m2 parke taş
*Velimeşe Mahallesi: 50.356,65 m2 parke taş
*Yulaflı Mahallesi: 70.876,60 m2 parke taş
*Vakıflar Mahallesi: 92.945,79 m2 parke taş
*Esenler Mahallesi: 47.731,21 m2 parke taş
*Kırkgöz Mahallesi: 17.890,61 m2 parke taş
*Ulaş Mahallesi: 2.630 m2 parke taş
*Ahımehmet Mahallesi: 30.512,55 m2 parke taş
*Misinli Mahallesi: 6.473,18 m2 parke taş
*Cumhuriyet Mahallesi: 41.074,36 m2 parke taş

* Yaklaşık 11,5 km yolda bakım onarım yapılarak standartlara uygun hale getirildi. (Velimeşe, Ulaş, Marmaracık, Misinli)
(Ulaş Mahallesi 15.000 m2 parke taş onarımı yapıldı.)
* Acil ihtiyaca binaen; Sağlık, Yeşiltepe, Karamehmet, Yulaflı, Kırkgöz, İğneler, Ulaş, Velimeşe, Bakırca 9750 metre beton boru ile yağmur suyu hattı yapıldı.
* İlçe genelinde 2.450 ton taş tozu, 5.529 ton temiz kum, 82.271,82 ton 1 no'lu mıcır, 134.970,41 ton tüvenan, 55.704,90 ton baypast, 69.460,84 ton balast kullanılarak toplamda 350.386,97 ton yol malzemesi serilmiştir.
* İlçemiz Cumhuriyet ve Marmaracık Mahallerinde toplamda 2 km yeni yol açılmıştır.

İlçe genelinde yaklaşık 81.000 ton asfalt ile toplamda 22,5 km yeni asfalt yol yapıldı.

Sağlık Mahallesi: 6073 metre
Yeşiltepe Mahallesi: 3610 metre
Ulaş Mahallesi: 4100 metre
Velimeşe Mahallesi: 4000 metre
Cumhuriyet Mahallesi:4717 metre (soğuk asfalt)

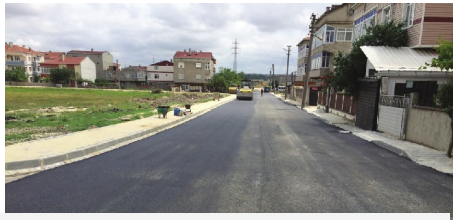

EDİRNE CADDESİ

'Toplam uzunluğu 5,1 km olan projenin 2,3 kilometrelik kısmı Ergene, 2,8 kilometrelik kısmı Çorlu İlçemiz sınırlarında kalmaktadır. Birinci bölümde 2x2 olmak üzere 26 metre genişliğinde anayol, ikinci bölümde ise anayola katılım sağlamak amacıyla her iki tarafta sekizer metre genişliğinde toplama yolları projelendirilmiştir. İkinci etapta 2 ayrı yerde 4 adet köprü mevcuttur. Bu yapılar ile ilgili olarak 60 metre uzunluğunda 2 adet demiryolu geçiş köprüsü ve 90 metre uzunluğunda 2 adet Çorlu deresi geçiş köprüsü projelendirilmiştir'

Ergene Belediyesinden Geleneksel Anneler Günü Kutlaması

Ergene Belediye Başkanlığı tarafından düzenlenen 'Anneler Günü' etkinliğinde bini aşkın anne ve çocuk sabah kahvaltısında bir araya geldi. Mayıs ayının ikinci pazar gününde kutlanan kutlama programı Misinli Düğün Salonunda vatandaşların yoğun katılımıyla gerçekleşti.

Anneler günü kahvaltı etkinliğine Tekirdağ CHP Milletvekili Candan Yüceer, Ergene Belediye Başkanı Rasim Yüksel ve eşi Ayten Yüksel, Belediye Başkan Yardımcısı Ayça Çevikelli, siyasi parti temsilcileri, meclis üyeleri, muhtarlar ve eşleri yanı sıra çok sayıda vatandaş katıldı.

Açılış konuşmalarının ardından günün anlam ve önemini belirten konuşmayı gerçekleştiren Ergene Belediye Başkanı Rasim Yüksel ' Bizlere sevmeyi sevilmeyi hoşgörüyü büyüklere saygıyı ve küçükleri sevmeyi öğreten değerli annelerimizin anneler gününü kutluyorum. Bizi bu göreve bayanlar getirdi. Hizmetlere hizmet etmenin gururu yaşıyorum. Bizlere bu görevi laik gören tüm ergenelilere teşekkürlerimi sunuyorum. Bizler belediyeciliği sadece yol su projelerini hayata geçirmek olarak görmüyoruz. Doğumdan ölüme kadar vatandaş memnuniyetini ve sevgisini sürdüren bir sosyal belediyecilik olarak sürdürüyoruz. 3500 hastayı evden aldık hastaneye götürdük. 300'e yakın ergenelimiz evde bakım hizmetinden faydalandı. 500'e yakın ergeneliği çocuğu sünnet ettirdik. Bunlarla da sınırlı kalmadık her mahallemizde projelerimizi birer birer hayata geçiriyoruz. Çok Amaçlı Düğün Salonu Projesinden Gündüz Bakımevi Projesine kadar pek çok alanda hizmet ve çalışmalarımız devam etmektedir. Hizmetler, projeler bir yana Annelerimiz bizim baş tacımızdır. Annemiz, bizi dünyaya getiren, yaşamı boyunca da bizim en büyük destekçimiz olan bir bakıma hayatımızdaki mucizedir. Analarımız dilimizin öğreticisidir. Hayatı bize tanıtanlardır. Bu anlamda annelerimiz ilk ve ebedi öğretmenlerimizdir. Bizim onlardan öğreneceklerimiz bir hayat boyu devam eder. Hayatımıza ait güzelliklerin başında hep anamızın bize öğrettikleri ve bizim için yaptıkları gelir. Analaın çocuklarına sevgileri karşılıksızdır' dedi.

Yüksel ayrıca 'Sadece bugün değil de her gün annemize onu sevdiğimizi hissettirelim. Bu güzel Pazar sabahında düzenlemiş olduğumuz bu kahvaltıya katılarak kahvaltımızı güzelleştiren herkese, tüm annelere teşekkür ediyorum' ifadelerine yer verdi.

Program alanında masaları tek tek gezerek kadınların anneler gününü kutlayan Belediye Başkanı Rasim Yüksel, etkinliğe katılanlara karanfil hediye etti. Program kapsamında gelen katılımcılar gönüllerince eğlenerek keyifli bir gün geçirdiler.

ERGENE DE BAYRAMLAŞMA

TEMİZLİK İŞLERİ MÜDÜRLÜĞÜMÜZÜN HİZMETLERİ

Ergene Belediyesinden Örnek Temizlik Hizmeti

Ergene sınırları içerisinde 17 mahallede çağdaş yaşamın gereği olan, toplum ve çevre sağlığı açısından etkin bir temizlik hizmetleri sunmak amacıyla, temizlik hizmetleri çalışma programı doğrultusunda Temizlik Müdürlüğümüz çalışmalarını yürütmektedir.
Faaliyet ve Proje Bilgisi : Ergene Belediyesi Temizlik İşleri Müdürlüğü olarak Ulaş Mahallesi Atatürk Caddesi no 48 ek hizmet binası adresinde faaliyet göstermektedir. Müdürlüğümüz 2014 Kasım ayında kurulmuş olup 83 personel, 14 çöp kamyonu, 2 adet süpürge aracı, 1 adet kaldırım süpürge aracı, 1 adet konteyner yıkama, 2 adet traktör, 1 adet dozer, 2 adet kepçe, 1 adet damperli kamyon, 1 adet servis aracı, 1 adet su tankeri ve 5000 adet çöp konteyner ile 17 mahallemize hizmet vermektedir.

Sunulan Hizmetler

Belediyemizin sınırları içinde bulunan bütün mahalle, sokak, pazaryerleri Park, meydan, otogar ve kaldırımların süpürülmesi

İlçemizin uygun yerlerine çöp kovası monte etmek

Belediye hudutları içerisinde yerleşim alanında üretilen günlük çöp ve atıkları toplayarak çöp depolama mahalline taşımak

İlçedeki tüm Pazar yerlerinin temizliğini yapmak, biriken atıkları kaldırmak, kaldırtmak

Katı Atıkların toplanması için yeni konteynır almak eski konteynırların bakımını ve dağıtımını yapmak

Hacimli atıkların (Çekyat, Koltuk, Yatak vb.) Atık Toplama Aracı ile toplayarak 1. Sınıf Atık Getirme Merkezine götürmek

Vatandaşlarımız tarafından kaynağında ayrı toplanan ambalaj atıklarının geri dönüşüme kazandırılması amacıyla Atık Toplama Aracı ile toplanarak 1. Sınıf Atık Getirme Merkezine götürmek

İlçelerin sokaklarını süpürmek sureti ile devamlı olarak temiz tutmak

Müdürlüğümüzü ilgilendiren konularla ilgili olarak bütün şikâyetlerin anında değerlendirilmesini sağlamak

Çöp konteyneri alınıp vatandaşların kullanımı için mahallelere dağıtılması

Ambalaj Atıklarının Kaynağında Ayrı Toplanmasını Lisanslı Firmalar Aracılığı İle Sağlamak

Ambalaj Atıkları Yönetim Planı Dâhilinde Okullarda Eğitim Vermek

Ambalaj Atıkları Yönetim Planını Uygun Şekilde Faaliyete Geçirmek ve Uygulanması aşamasında izlemek, denetlemek

Tekirdağ Büyükşehir Belediyesi ile birlikte koordinasyonlu bir şekilde çalışmak ve aylık olarak toplanan atık verilerini Tekirdağ Büyükşehir Belediye Başkanlığı'na sunmak

Çevre sağlığını tehdit eden atıkların (atık pil, ötl, atık motor yağları vb.) bertaraf sahalarına gönderilmesi
Hafriyat Taşıma ve Kabul Belgelerinin hazırlanması ve kaçak dökümlerin engellenmesi için denetimlerin yapılması

Ambalaj atık yönetimi

Belediyemiz ergene sınırları içinde oluşan ambalaj atıklarını bir plan dahilinde toplayarak geri dönüşüme kazandırmaktadır. Plan dahilinde lisanslı geri dönüşüm firmaları ile protokolleri bulunmaktadır.

Firma	Sorumluluk sahaları	İletişim
Yeniyurt Toplama Ayırma ve Geri Dönüşüm Tesisi	Sağlık Mah. Yeşiltepe Mah. Misinli Mah. Pınarbaşı Mah. Paşaköy Mah. İğneler Mah.	0282 686 17 87
Kahraman Hurda Metal ve Nakliye Ticaret Limited Şirketi	Marmaracık Mah. Kırkgöz Mah. Esenler Mah. Ahımehmet Mah. Vakıflar Mah. Cumhuriyet Mah.	0282 686 28 96
Özköse Geri Dönüşüm Temizlik Hurda ve Atık Nakliyat Ticaret Sanayi Limited Şirketi	Ulaş Mah. Karamehmet Mah. Velimeşe Mah. Yulaflı Mah. Bakırça Mah.	0282 661 19 66

MARANGOZHANE ATÖLYESİ
Ergene Belediyesi Temizlik İşleri Müdürlüğüne bağlı olarak hizmet vermektedir. Bank, kamelya ve Belediyemiz Müdürlüklerinden gelen talepler doğrultusunda üretim yapmaktadır.
ATIKGETİRME MERKEZİ
2017 yılı ocak ayında inşaatı bitirilmiş olup, işçiliği tamamen Belediyemiz personeli tarafından yapılmıştır. Yaklaşık 1600 metrekare alan kurulup, mülk sahibi Ergene Belediyesidir. 2017 yılı mart ayında Çevre ve Şehircilik İl Müdürlüğü tarafından uygunluğu verilmiştir. Atık getirme merkezinde 1 atık toplama aracı, 2 adet toplama personeli ile hizmet vermektedir.
444 59 43 Alo Atık hattımız kurulmuş olup dileyen vatandaşımız telefon ile atıklarını bildirerek Belediye Ekipleri tarafından hizmet alabilmekte, isterse kendi imkanları ile atıklarını Atık Getirme Merkezimize ulaştırabilmektedir.
Atık Getirme Merkezinde 14 genel atık grubu alabilme uygunluğu vardır. Ömrünü tamamlamış lastikler, çekyatlar, kağıt-karton, plastik, metal, atık pil, floresan vb. atıklar alınabilen atıklardan bazılarıdır.

Yeşiltepe Mahallesinde yapımı süren Gündüz Bakımevi inşaatı hızla yükselirken, Ulaş Mahallesinde planlanan Gündüz Bakımevi'nin proje ve maliyet çalışmaları devam etmekte olup 2018 yılı içerisinde uygulama işi ihalesine çıkılacağı belirtildi.

Belediye Başkanı Rasim Yüksel 'Sadece Bugünümüz İçin Değil, Geleceğimiz İçin Çalışıyoruz'

Yeşiltepe Mahallesinde devam eden Gündüz Bakımevi Projesi çalışmalarını yerinde inceleyen Belediye Başkanı Rasim Yüksel; Yeşiltepe Mahallesi 469/11 parselde yapılması planlanan Gündüz Bakımevi uygulama işi 2018 yılının Ekim ayında bitirilmesi planlanmaktadır. 1508 m2 alan içerisinde 500 m2 zemin oturumuna sahip toplamda 900m2 kapalı ve 750 m2 açık alana sahip olan 100 çocuk kapasiteli bakımevi Beş oyun odası, iki uyku odası, iki etkinlik atölyesi ile sosyal alanlar, drama atölyesi ve yemekhaneden oluşmaktadır' dedi.

Yüksel ayrıca 'Amacımız çalışan aileler çocuklarını emanet edebilecekleri güvenli bir çatı ararlar. Kreşlerimizin varlığı ve yapım amacı da bu çalışmalarımızın bir parçasıdır. Velimeşe Belediye Başkanlığı görevimde de kreş projesini hayata geçirip Milli Eğitim Müdürlüğüne teslimini gerçekleştirdik. Önemsediğim konuların başında geleceğimizin mimarları çocuklarımız yer almaktadır. Bu alanda sürdürdüğüm çalışmalarım her daim devam edecektir' ifadelerine yer verdi.

Ergene Belediye Başkanı Rasim Yüksel sözlerine 'Ergenemizi güzelleştiren, halkımızın yaşam kalitesini arttıran projelerimizi birlik ve beraberliğimiz güçlendiren sosyal ve kültürel çalışmalarımızı sürdürüyoruz. Yürüdüğümüz kaldırımlardan, çocuklarımızın okulundan, asfalt çalışmalarından muhtaç vatandaşlarımıza, sağlık hizmetinden muhtarlık binasına kadar her yerde belediyemizin katkısı ve hizmeti vardır. Çünkü biz çalışmalarımızı hep insan odaklı, hizmet odaklı düşünüyoruz' şeklinde tamamladı.